



ORARIO DI APERTURA:

Da martedì a domenica
10.30 - 12.30 / 15.00 - 18.00

Chiuso il lunedì

Chiusure straordinarie:

1 gennaio, 25 dicembre, Domenica di Pasqua e 1 maggio.

ÖFFNUNGSZEITEN:

Von Dienstag bis Sonntag
10.30 - 12.30 / 15.00 - 18.00

Geschlossen am Montag

Das Museum ist an folgenden Feiertagen geschlossen:

1. Januar, Ostersonntag, 1. Mai, 25. Dezember.

PALAZZO VENEZIANO DI MALBORGHETTO

via Bamberga, 52 - 33100 Malborghetto UD

T. +39 0428 64970

Museo Etnografico Palazzo Veneziano 



COMUNITÀ DI MONTAGNA
CANAL DEL FERRO VAL CANALE

Foto: Ulderica Da Pozzo, Roberto Bait, Max Maraldo, Claudio Saccari
stampa: www.tipografiatarvisiana.com

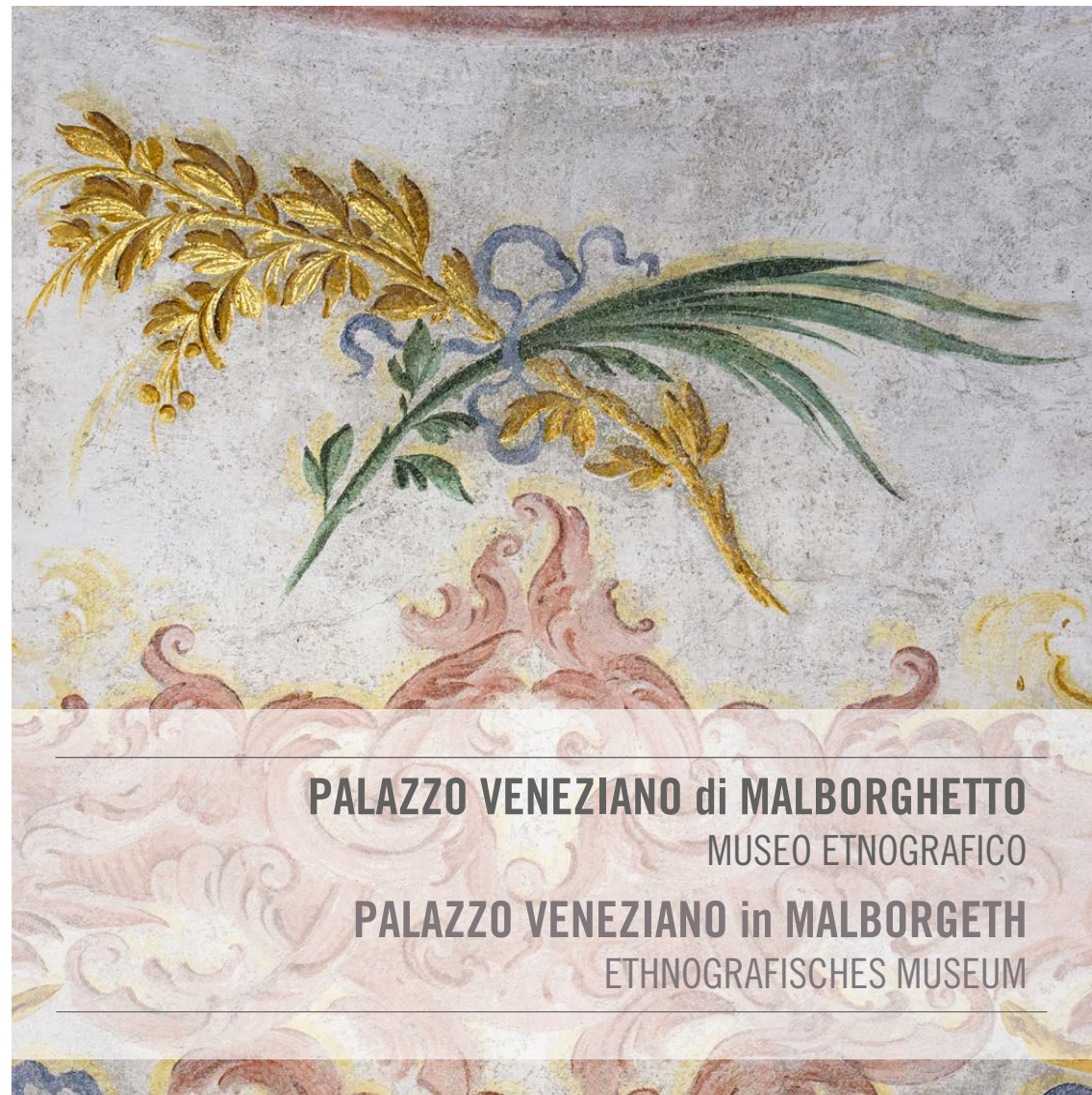

PALAZZO VENEZIANO di MALBORGHETTO

MUSEO ETNOGRAFICO

PALAZZO VENEZIANO in MALBORGETH

ETHNOGRAFISCHES MUSEUM

PALAZZO VENEZIANO di MALBORGHETTO MUSEO ETNOGRAFICO

Il Museo Etnografico di Palazzo Veneziano è una struttura finalizzata alla salvaguardia e valorizzazione degli aspetti culturali del territorio e costituisce il punto di partenza ideale per intraprendere un affascinante viaggio alla scoperta delle peculiarità della zona.

Le esposizioni permanenti si articolano su dieci sale di cui le prime quattro illustrano temi di geologia, paleontologia, preistoria locale e l'attività estrattiva delle Miniere di Raibl. Le sale quinta e sesta sono dedicate alla vita quotidiana, ad attività e mestieri di un tempo, mentre portandosi al primo piano si ha modo di ripercorrere le tappe della storia del Palazzo che ospita il museo. Il secondo piano ospita la mostra permanente dedicata alle attività imprenditoriali locali e la Sala della Foresta, con numerose specie animali e ricostruzioni del loro habitat naturale. Degno di nota particolare è il secolare tiglio che sorge all'interno del cortile di Palazzo Veneziano indicando la via che porta da una parte alla sezione dedicata alle tradizioni locali e dall'altra alla Saletta dell'Agricoltura, con utensili ed attrezzature agricole tipiche.

Presso Palazzo Veneziano si svolgono concerti, esibizioni canore, convegni e manifestazioni culturali ed artistiche di diverso genere di cui potete conoscere le caratteristiche, data ed orari visitando la pagina fb Museo etnografico Palazzo Veneziano, o telefonando al nr. +39 0428 64970

PALAZZO VENEZIANO in MALBORGHETTO ETHNOGRAFISCHES MUSEUM

Das Ethnografische Museum im Palazzo Veneziano ist eine Anlage, die auf die Bewahrung und die Aufwertung der kulturellen Aspekte des Territoriums abzielt und bildet den idealen Ausgangspunkt, um eine faszinierende Reise auf Entdeckung der Eigentümlichkeiten der Gegend zu unternehmen.

Die Dauerausstellungen artikulieren sich über zehn Säle, von denen die ersten vier Themen zu Geologie, Paläontologie, lokaler Vorgeschichte und zu Bergbauaktivitäten der Minen von Raibl illustrieren. Der fünfte und der sechste Saal sind dem Alltag, den Tätigkeiten und den Berufen von einst gewidmet, während man in der ersten Etage die Möglichkeit hat, die Etappen der Geschichte des Palazzo, der das Museum beherbergt, zurückzuerfolgen. In der zweiten Etage befindet sich die Dauerausstellung, die den lokalen Unternehmertätigkeiten gewidmet sind und der Saal des Waldes mit zahlreichen Tierarten und Rekonstruktionen ihres natürlichen Habitats. Eine besondere Erwähnung ist die jahrhundertalte Linde wert, ein Naturdenkmal, das sich im Innenhof des Palazzo Veneziano erhebt und den Weg weist, der auf der einen Seite zur Abteilung, die den lokalen Traditionen gewidmet ist und auf der anderen Seite zum kleinen Saal der Landwirtschaft mit typisch landwirtschaftlichen Werkzeugen und Geräten führt.

Im Palazzo Veneziano finden Konzerte, Gesangaufführungen, Tagungen, Kultur- und Kunstveranstaltungen verschiedener Genres statt, deren Merkmale, Daten und Besuchszeiten Sie auf der FB-Seite des Ethnografische Museum Palazzo Veneziano oder telefonisch unter der folgenden Nummer +39 0428 64970 erfahren können

